

Comune di Martengo (Bg) - Piazza Maggiore, 1 - Dipartimento di Architettura e Pianificazione - Via Bonaldi, 3 - Milano
 Via Trossa, 14 - Cortina (BL)

Documento di Piano del Piano di governo del territorio ex art. 9 della Lr. 12/2005 s.m.i.

COMPONENTE GEOLOGICA, IDROGEOLOGICA E SISMICA

9. Carta dei vincoli Scala 1:5.000



Gruppo di lavoro:
 dott. geol. Ermanno D'Adda (Responsabile tecnico)
 dott. ing. Caterina Molinari
 dott. Davide Casati
 dott. Nicola Pasquazzi
 dott. Gianfranco Casarini
 Staff del Comune di Martengo
 Dott. avv. Paolo Nizza (architetto)
 Eneo Benardello (esperto ai Lavori pubblici, partecazioni, manutenzioni, edilizia privata)
 Fabrizio Fratta (assessore all'Ecologia, ambiente, agricoltura e sport)
 Dott. avv. Antonio Di Piana (direttore generale e segretario generale)
 Dott. arch. Mauro De Simone (responsabile del procedimento per la formazione del Pgt)
 Dott. ing. Cristian Basso (Amministratore delegato - Servizi Tecnici)

Commissione incaricata il 18 marzo 2010 per l'assunzione e nomina di Martengo e il Dip. del Prof. Roberto di Milano per la redazione degli studi per il Piano di governo del territorio in occasione della deliberazione di Giunta comunale n. 91 del 23 febbraio 2010

LEGENDA

- confini comunali
- aree di salvaguardia delle captazioni ad uso idropotabile
 - aree di tutela assoluta (r=10 m)
 - aree di rispetto (definite con criterio geometrico r=200 m) (ai sensi della D.g.r. 10 aprile 2003 n. 7129/3 e della l.g.n. n. 152/2006 e s.m.i.)
- ★ fontane attive
- ✱ fontane estinte e interrato

DETERMINAZIONE DEL RETICOLO IDRICO MINORE
 (ai sensi della d.g.r. 25 gennaio 2002 n. 778/8 e s.m.i.):

- B.G. 088 - reticolo idrico principale e relativo numero identificativo
- C.B. 01 - reticolo idrico minore (superficiale/intermittente) in gestione al Consorzio di Bonifica della Media Pianura Bergamasca e relativo numero identificativo
- R.M. 01 - reticolo idrico minore in gestione al Comune di Martengo e relativo numero identificativo

fasce di rispetto (pari a 10m) in rispetto ai corsi d'acqua del reticolo minore in gestione al Comune di Martengo (nelle quali vigila la normativa definita nel regolamento di polizia idraulica della "determinazione del reticolo idrico minore" redatta ai sensi della d.g.r. 25 gennaio 2002 n. 778/8)

fasce di rispetto (pari a 10m) in rispetto ai corsi d'acqua del reticolo minore in gestione al Consorzio di Bonifica della Media Pianura Bergamasca (nelle quali vigila la normativa definita nel regolamento di polizia idraulica della "determinazione del reticolo idrico minore" redatta ai sensi della d.g.r. 25 gennaio 2002 n. 778/8)

fasce di rispetto (pari a 10m) in rispetto ai corsi d'acqua del reticolo Principale in gestione alla Regione Lombardia, per le quali vigila il vincolo di polizia idraulica definito dall'art. n.523/1904 ed in particolare il divieto di edificazione e gli scavi ai sensi dell'art.96 lettera I.

FASCE P.A.I.
 (approvato con DPCM del 24/5/2001, pubblicato su G.U. n. 183 del 06/20/01):

- fasce "A" - fascia di deflusso della piena definita nell'ambito del Piano Stralcio per l'Assetto Idrogeologico (normata dalle relative N.d.A.)
- limite fascia "A"
- fasce "B" - fascia di esondazione definita nell'ambito del Piano Stralcio per l'Assetto Idrogeologico (normata dalle relative N.d.A.)
- limite fascia "B"
- fasce "C" - area di inondazione per piena catastrofica definita nell'ambito del Piano Stralcio per l'Assetto Idrogeologico (normata dalle relative N.d.A.)
- limite fascia "C"

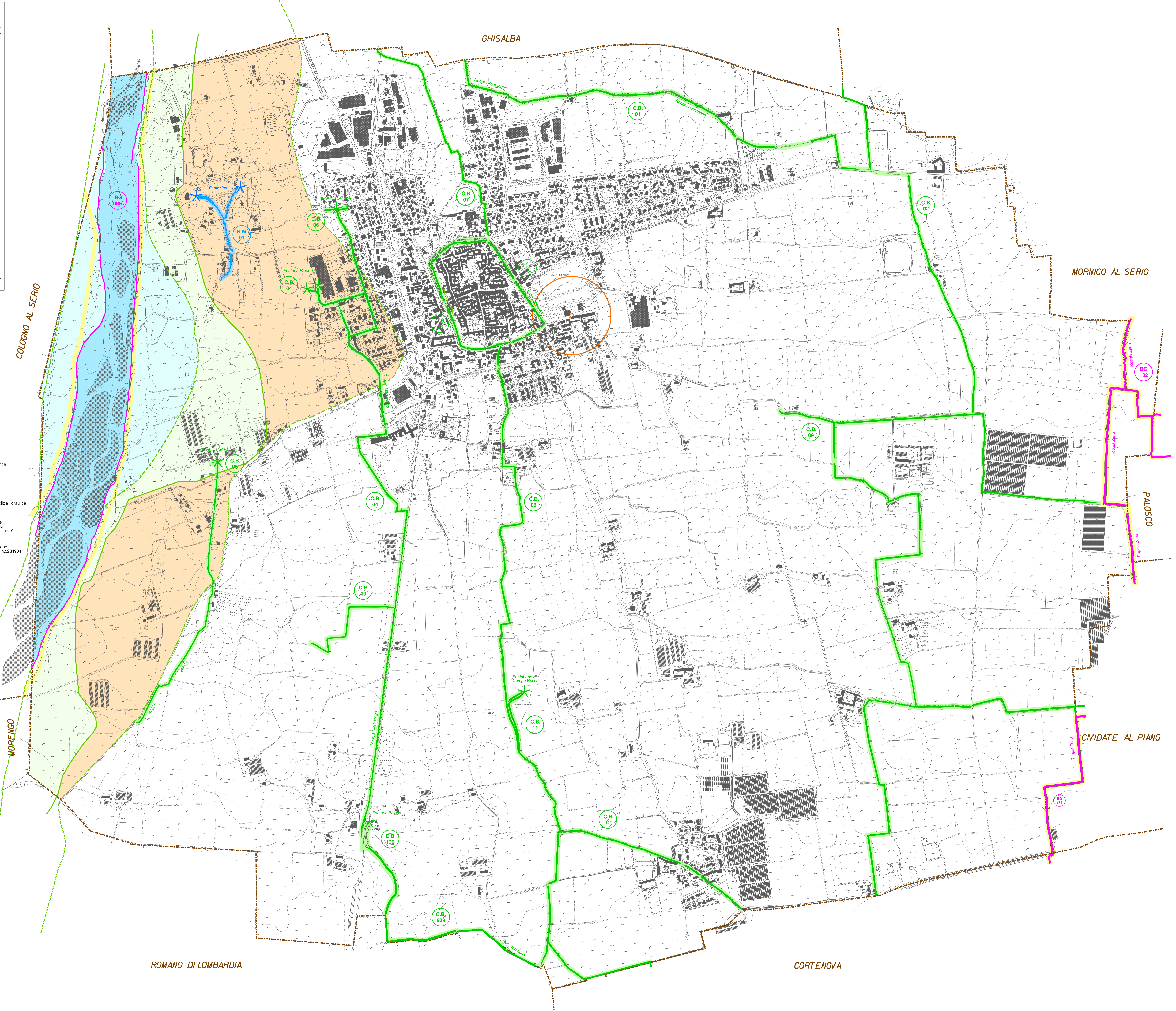

ROMANO DI LOMBARDIA

CORTENOVA

GHISALBA

MORNICO AL SERIO

PALOSCO

CIVIDATE AL PIANO

COLOGNO AL SERIO

MORENICO