PERCORSO IPOTIZZATO PER EVENTUALE DEFLUSSO ACQUE PER EVENTI CALAMITOSI

LEGENDA

- FOSSI ESISTENTI CATASTALI
- FOSSI ESISTENTI NON CATASTALI
- FOSSI CATASTALI SOPPRESSI
- FOSSI CATASTALI ESISTENTI TOMBINATI
- FOSSI ESISTENTI NON CATASTALI TOMBINATI
- FONTANE O SORGIVE
- FOSSI SIDEMANALIZZATI
- NUMERAZIONE CORSI D'ACQUA DEL RETICOLO MINORE GESTIONE CONSORZIO DI BONIFICA
- NUMERAZIONE CORSI D'ACQUA DEL RETICOLO MINORE GESTIONE COMUNE DI MARTINENGO

COMUNE DI MARTINENGO — PROVINCIA DI BERGAMO

TAVOLA NR. 11 — DATA: 25/06/2007 — SCALA: 1:2.000

LAVORO: INDIVIDUAZIONE DELLE FASCE DI RISPETTO DEI CORSI D'ACQUA DEL RETICOLO IDRICO MINORE NEL TERRITORIO COMUNALE DI MARTINENGO

COMUNE DI MARTINENGO
provincia di Bergamo

INDIVIDUAZIONE RETICOLO IDRICO MINORE
del territorio comunale di MARTINENGO (Bg)

TAVOLE DI RAFFRONTO CATASTALI

ADOTTATO DAL C.C. IN DATA ...../...../..... DELIBERA Nr. .....

APPROVATO DAL C.C. IN DATA ...../...../..... DELIBERA Nr. .....

via Partigiani n° 8
tel. 0363. 46802 — fax. 0363. 352485
e-mail: j.dalcanton@alice.it
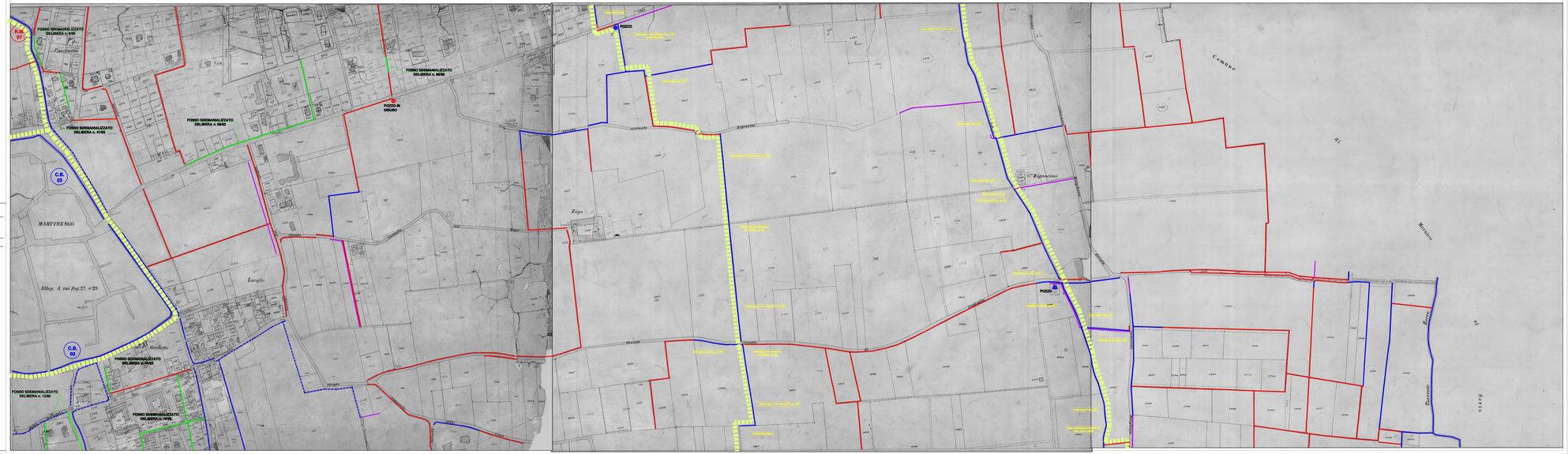
FOGLIO 8 — FOGLIO 9 — FOGLIO 10