Comune di Martinengo (Bg) - Piazza Maggiore, 1 Dipartimento di Architettura e Pianificazione - Via Bonardi, 3 - Milano

Documento di piano del Piano di governo del territorio ex. art. 8 della Lr. 12/2005 s.m.i.

1.2. Quadro conoscitivo del territorio comunale

1.2.2. Carta quali/quantitativa del costruito

Rapporto 1/2000

Gruppo di lavoro:
prof. Pier Luigi Paolillo (coordinamento e metodi)
dott. ps. Massimo Rossati (coordinamento operativo)
dott. ps. Roberto Raimondi, dott. ps. Umberto Barazzi (concorso al coordinamento operativo)
dott. ps. Andrea Nardin, dott. Massimo Spinelli, dott. Francesca Affolti, dott. junior Alison Bruno, dott. junior Luce Festa, dott. junior Massimo Cassani, dott. junior Francesco Rossi, dott. junior Elisabeth Rosa (attività di ricerca)
Staff del Comune di Martinengo:
Dott. avv. Paolo Nozza (sindaco)
Enzo Bendorcchio (assessore ai Lavori pubblici, patrimonio, manutenzioni, edilizia privata)
Fabiano Fratus (assessore all'Ecologia, ambiente, agricoltura e sport)
Dott. avv. Annalisa di Piazza (direttore generale e segretario generale)
Dott. arch. Mauro De Simone (responsabile del procedimento per la formazione del Pgt)
Dott. junior Cristian Bono (Area 3a – Servizi Tecnici)

Convenzione stipulata il 18 marzo 2010 tra l'Amministrazione comunale di Martinengo e il Dsp del Politecnico di Milano per la redazione degli studi per il Piano di governo del territorio in esecuzione della deliberazione di Giunta comunale n. 30 del 25 febbraio 2010

Rappresentazione dell'armatura extraurbana esistente

- Destinazione prevalentemente residenziale
- Destinazione stalla (all'aperto, tradizionale)
- Destinazione box e deposito macchinari
- Destinazione fienile, silo, deposito colture
- Altro (lettoia, etc.)

Legenda della carta 1.2.2.:

Confine comunale

Rappresentazione dell'armatura urbana esistente

La funzione prevalente dell'immobile dedotta dal censimento urbanistico 2010

- Edilizia residenziale unifamiliare
- Edilizia residenziale bifamiliare
- Edilizia residenziale plurifamiliare
- Edilizia produttiva-commerciale
- Edilizia terziaria
- Attrezzatura pubblica/collettiva
- Edificio ad altra destinazione

Lo stato di manutenzione dell'edificio dedotto dal censimento urbanistico 2010

- Pessimo
- Mediocre
- Buono
- Ottimo
- Con opere edilizie in corso

Il numero dei piani fuori terra dedotto dal censimento urbanistico 2010
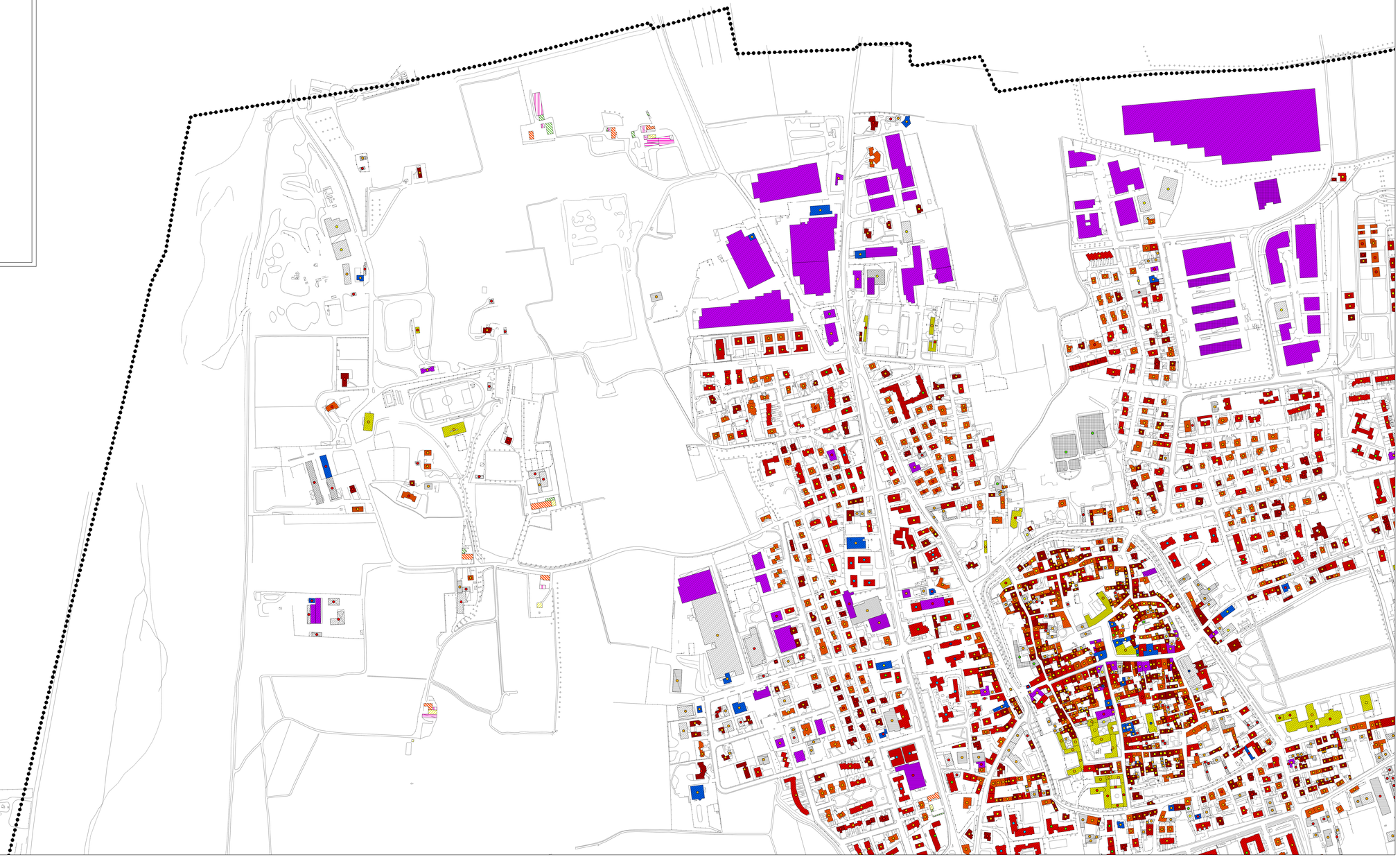
- 1 piano
- 2 piani
- 3 piani
- 4 piani
- 5 piani
- 6 piani