

# Documento di piano del Piano di governo del territorio ex. art. 8 della Lr. 12/2005 s.m.i.

## 1.2. Quadro conoscitivo del territorio comunale

### 1.2.9. Carta degli assetti agronomici



Gruppo di lavoro: prof. Pier Luigi Pasello (coordinamento e metodi) dott. pi. Massimo Rosati (coordinamento operativo) dott. pi. Roberto Ramondi, dott. pi. Umberto Baresi (concorso al coordinamento operativo) dott. agr. Roberto Pasceri (responsabile degli aspetti agronomici) con dott. ianzer Giuseppe Ranica e dott. agr. Silvia Boncompagni Staff del Comune di Martinengo: Dott. avv. Paolo Nozza (sindaco) Ezio Bendicchio (assessore ai Lavori pubblici, patrimonio, manutenzione, edilizia privata) Fabiano Fratus (assessore all'Ecologia, ambiente, agricoltura e sport) Dott. avv. Annalisa Di Piazza (direttore generale e segretario generale) Dott. arch. Mauro De Simone (responsabile del procedimento per la formazione del Pgt) Dott. ianzer Cristian Bono, geom. Liala Iscandri (Settore 3 - Servizi Tecnici)

Convenzione stipulata il 18 marzo 2010 tra l'Amministrazione comunale di Martinengo e il Diap del Politecnico di Milano per la redazione degli studi per il Piano di governo del territorio in esecuzione della deliberazione di Giunta comunale n. 30 del 23 febbraio 2010

**Legenda carta copertura del suolo agricolo**

Mais da granella	Fiori e piante ornamentali in campo aperto
Mais trinciato	Vivaio fioricoli e piante ornamentali
Sorgo da granella	Vivaio e fioricoli in vaso
Sorgo da foraggio	Albicocco
Frumento	Ciliegio
Orzo	Actinidia
Loiutto	Alberi da frutta
Colza e ravizzone da granella	Patata
Orticole a pieno campo	Bosco misto
Orticole protette in tunnel	Incolto
Erba medica	Fabbricati agricoli
Prato da vicenda	Confine comunale
Prato stabile	

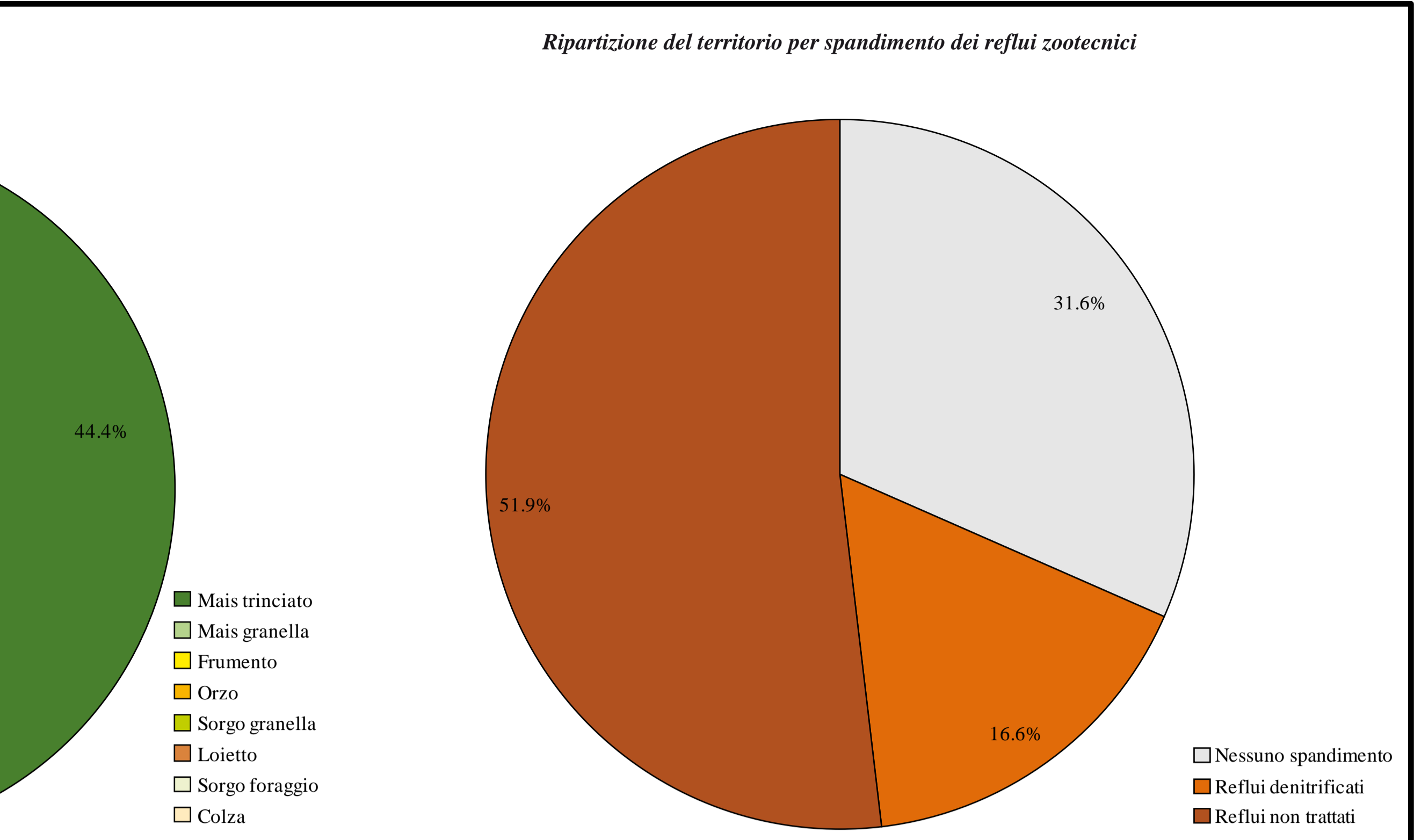
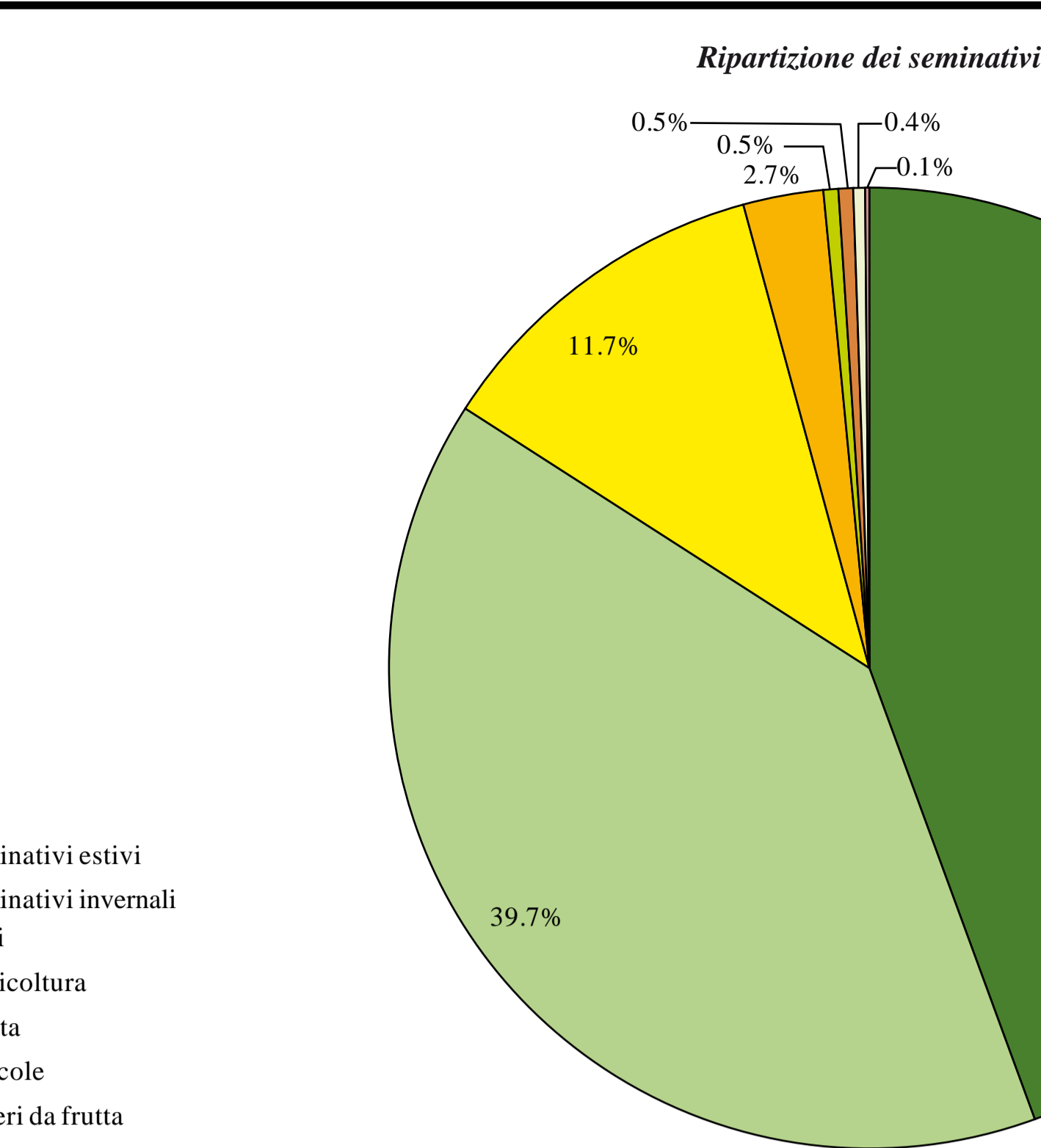
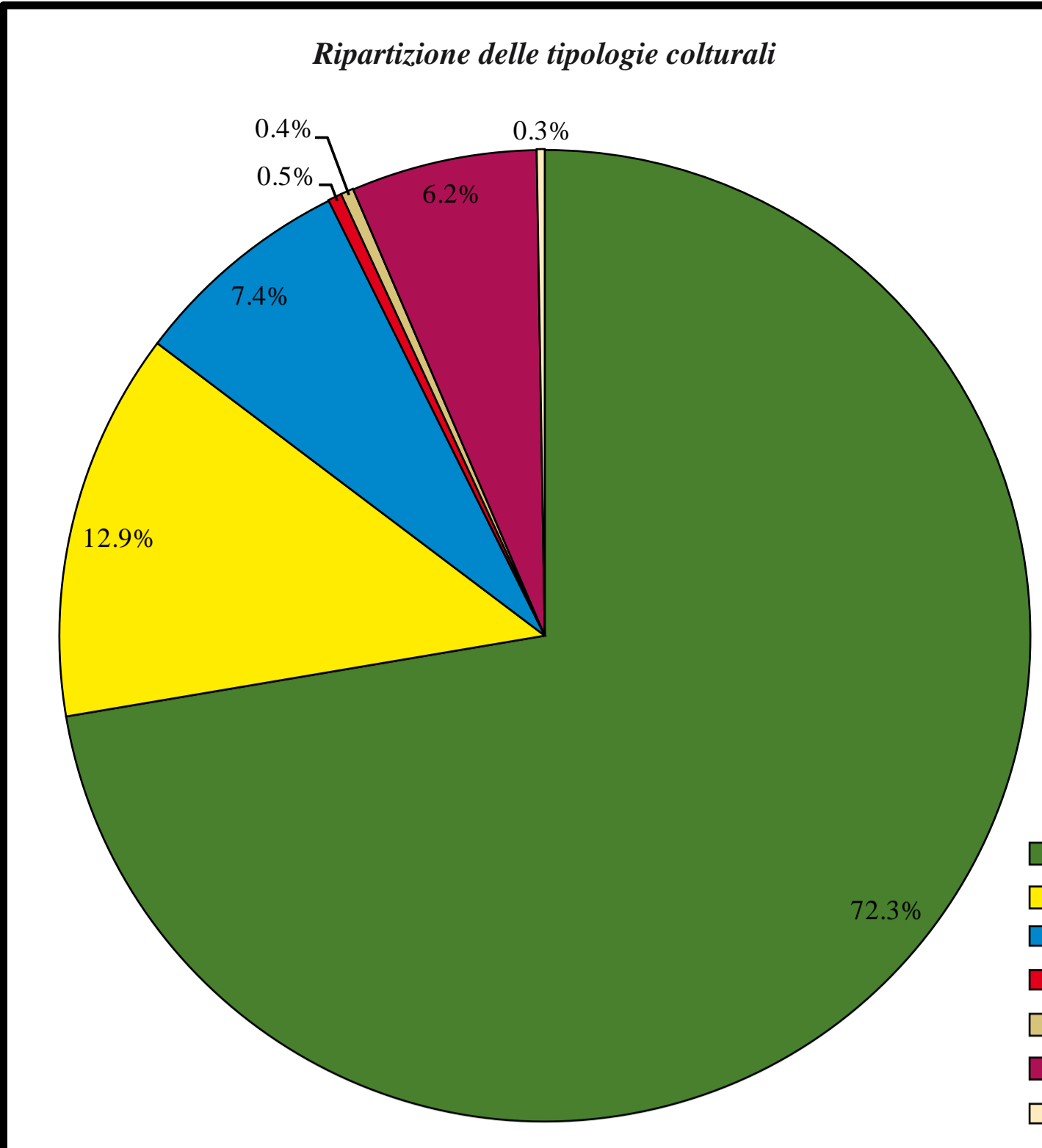

### Colture di secondo raccolto

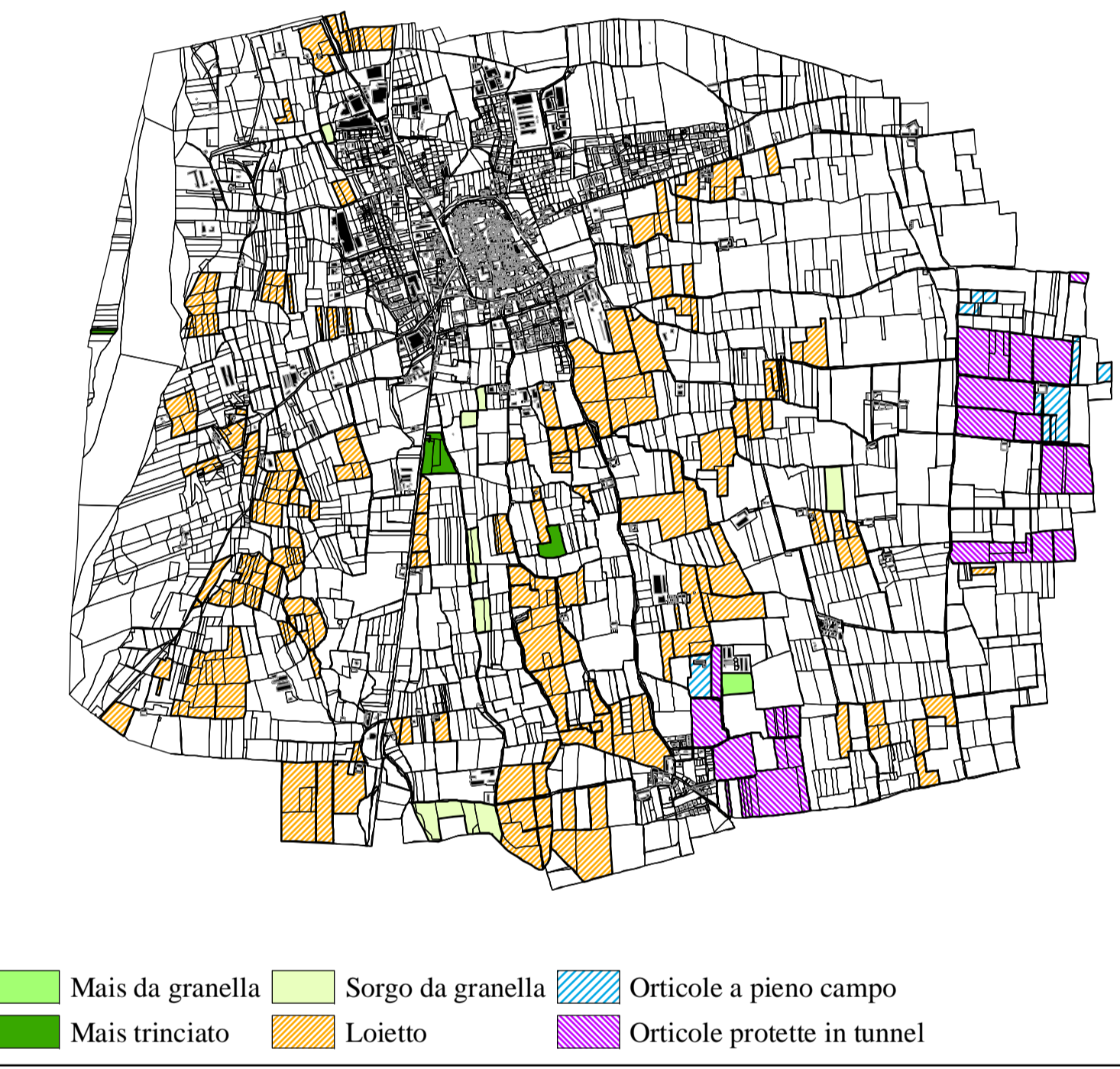

### Copertura estiva

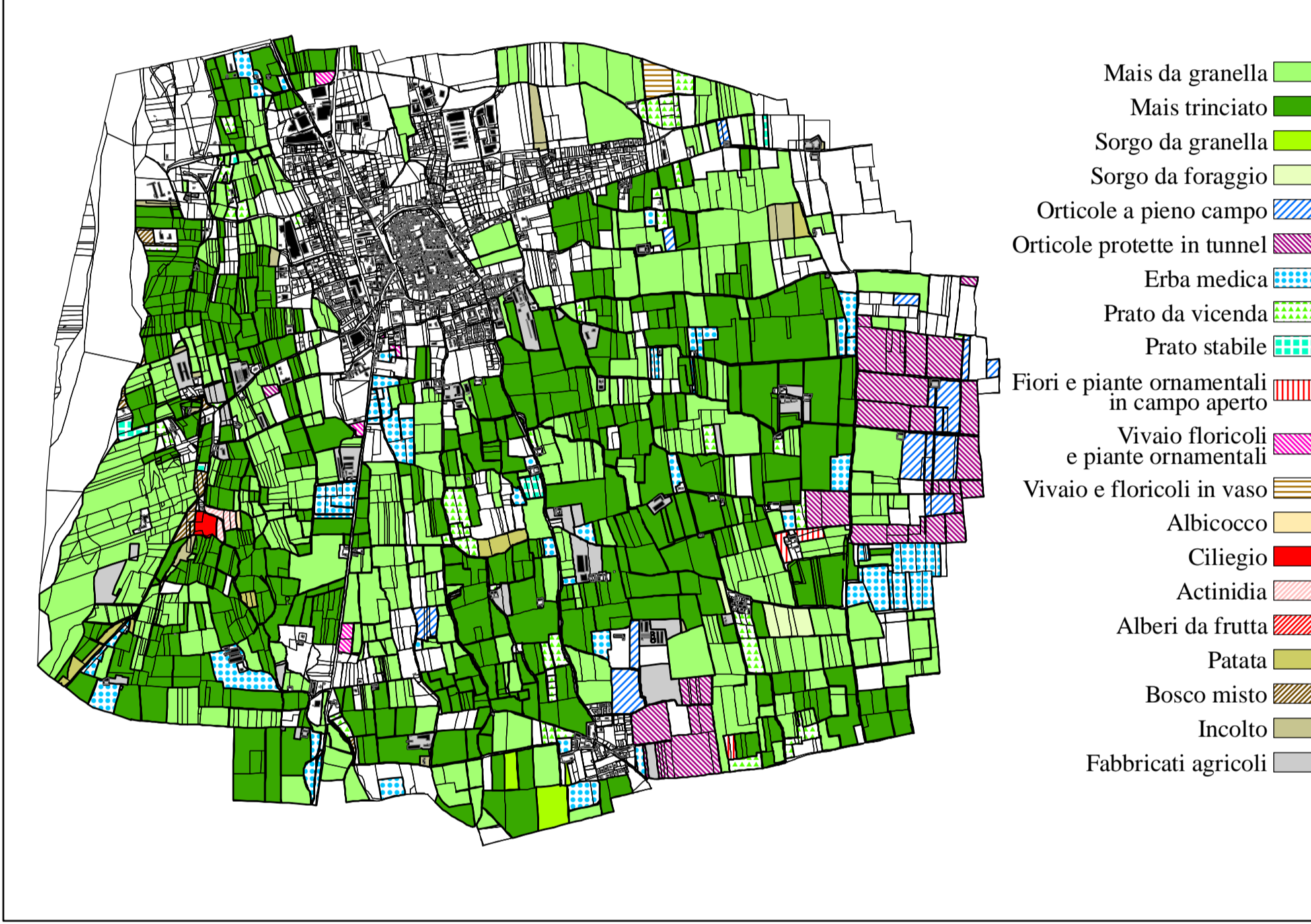

### Spandimento reflui: stato di fatto

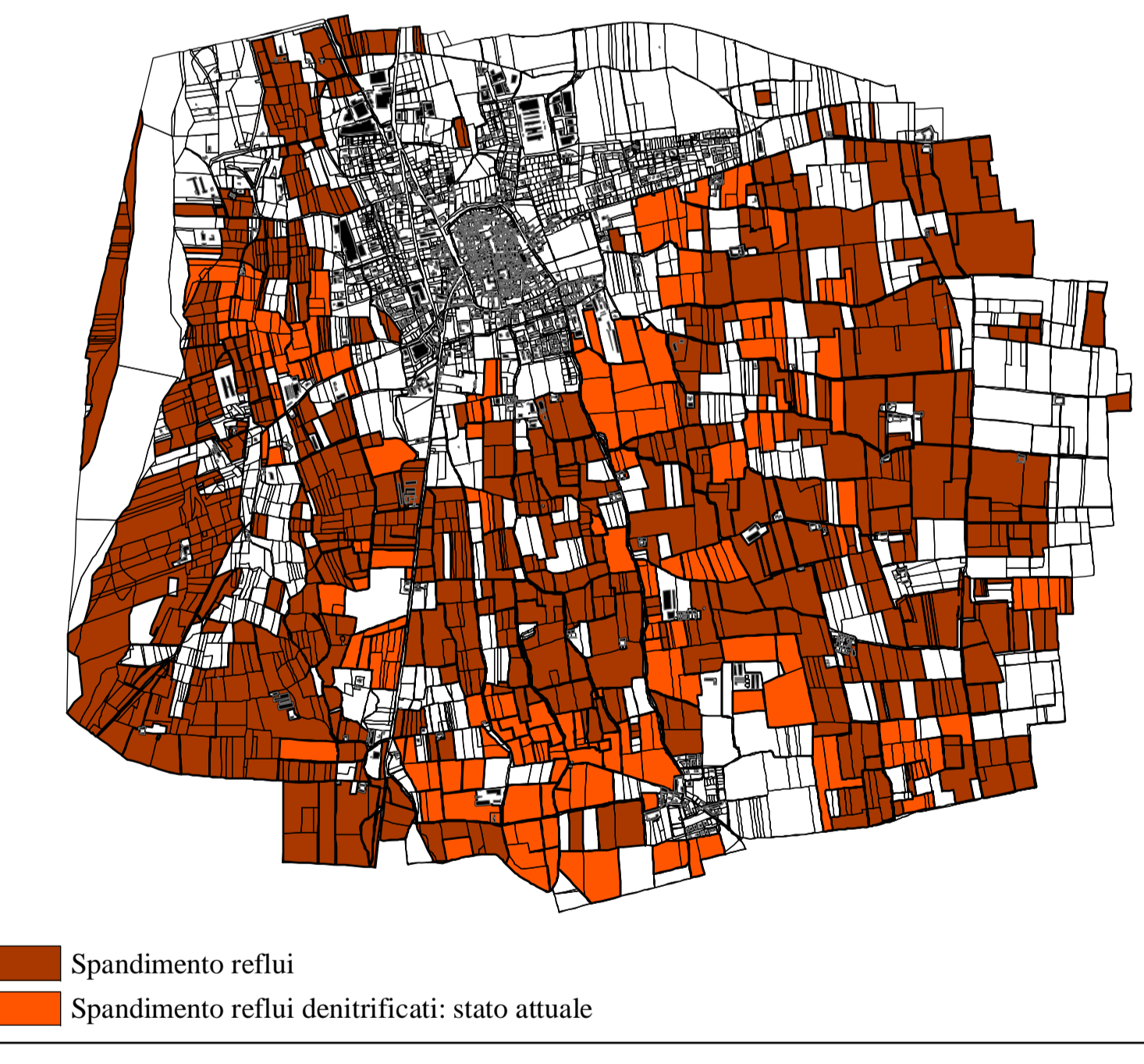

### Copertura invernale

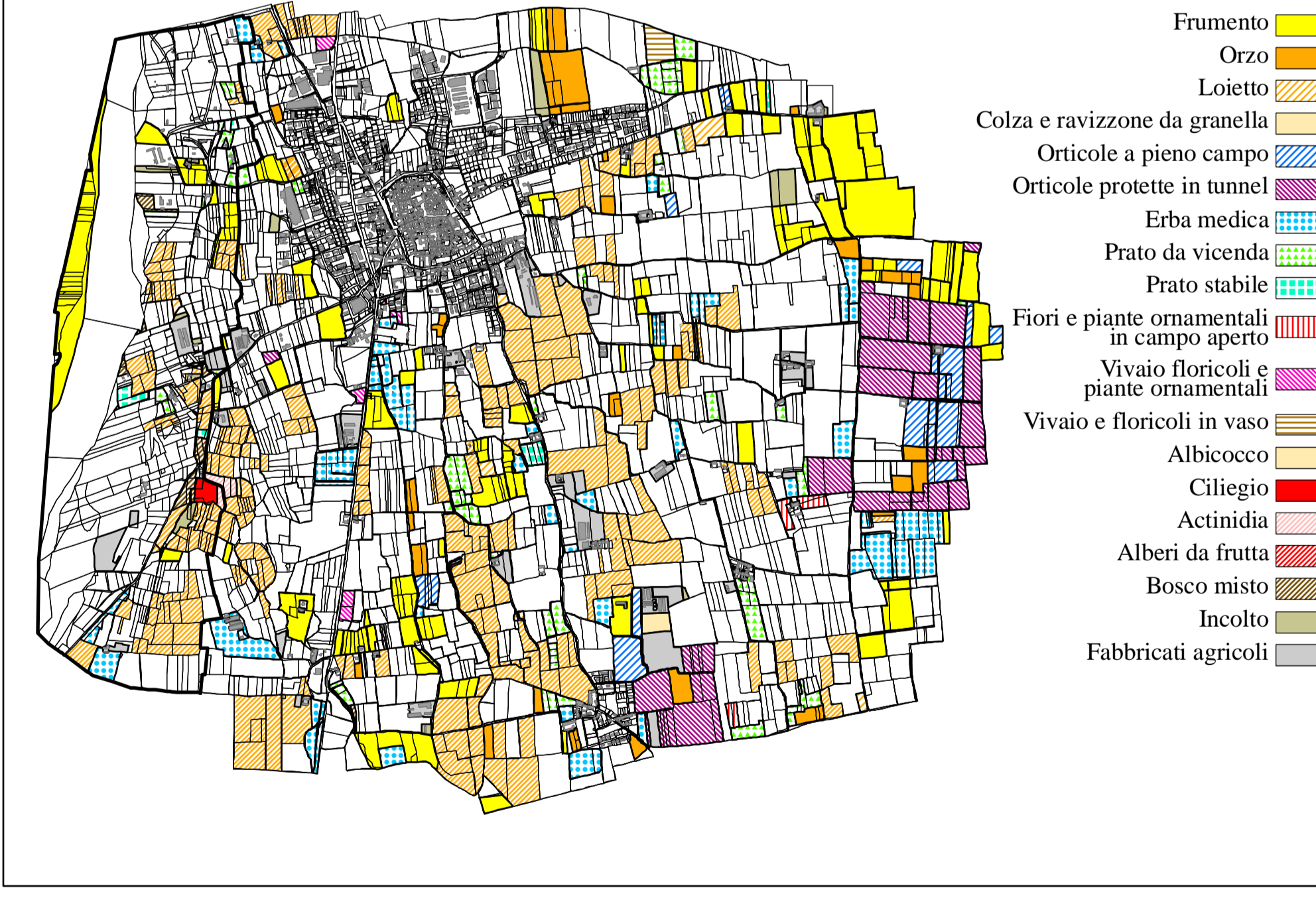

### Spandimento reflui: ampliamento richiesto da Agroenergie Bergamasche

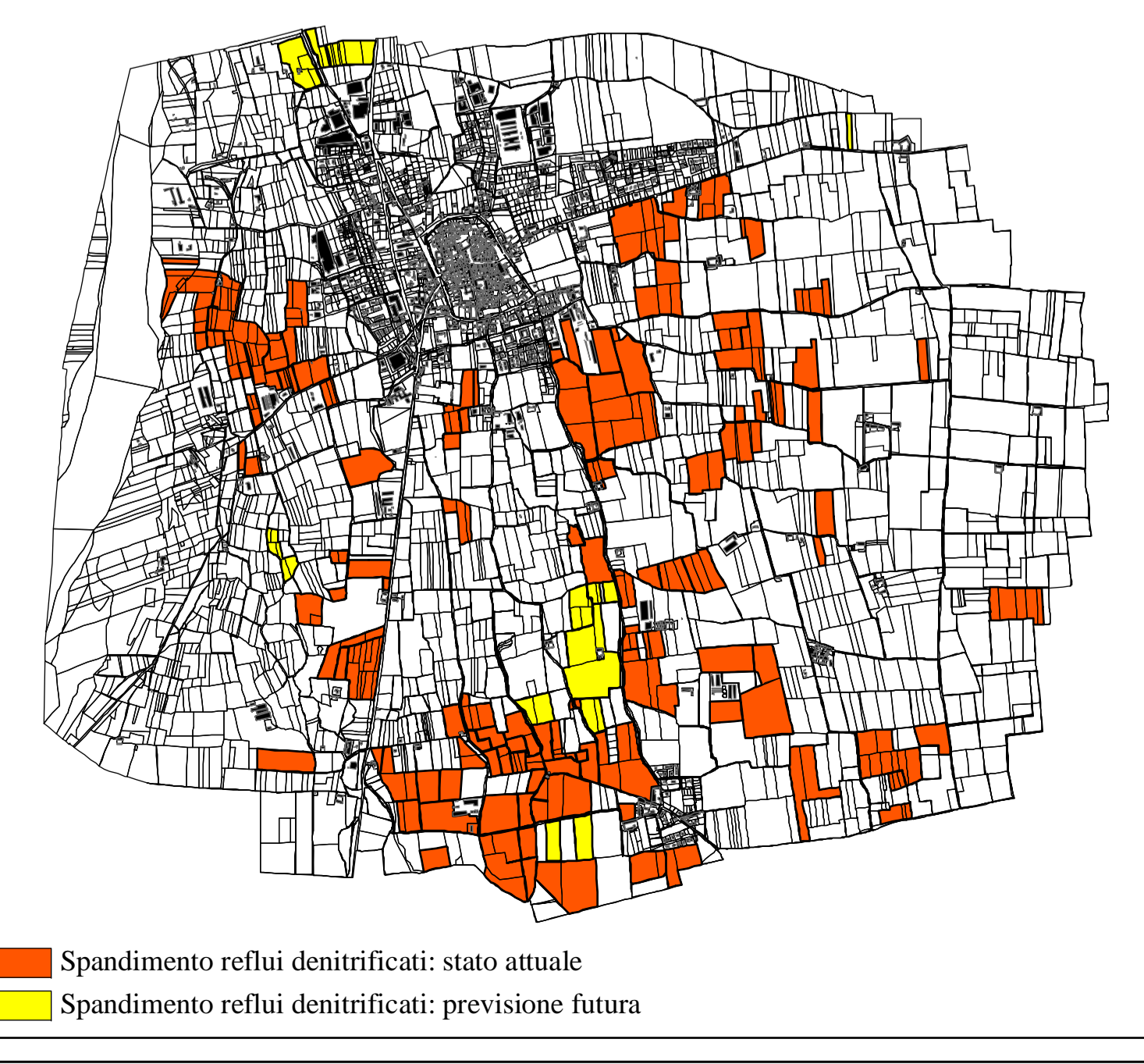

### Localizzazione dei pozzi e aree irrigate

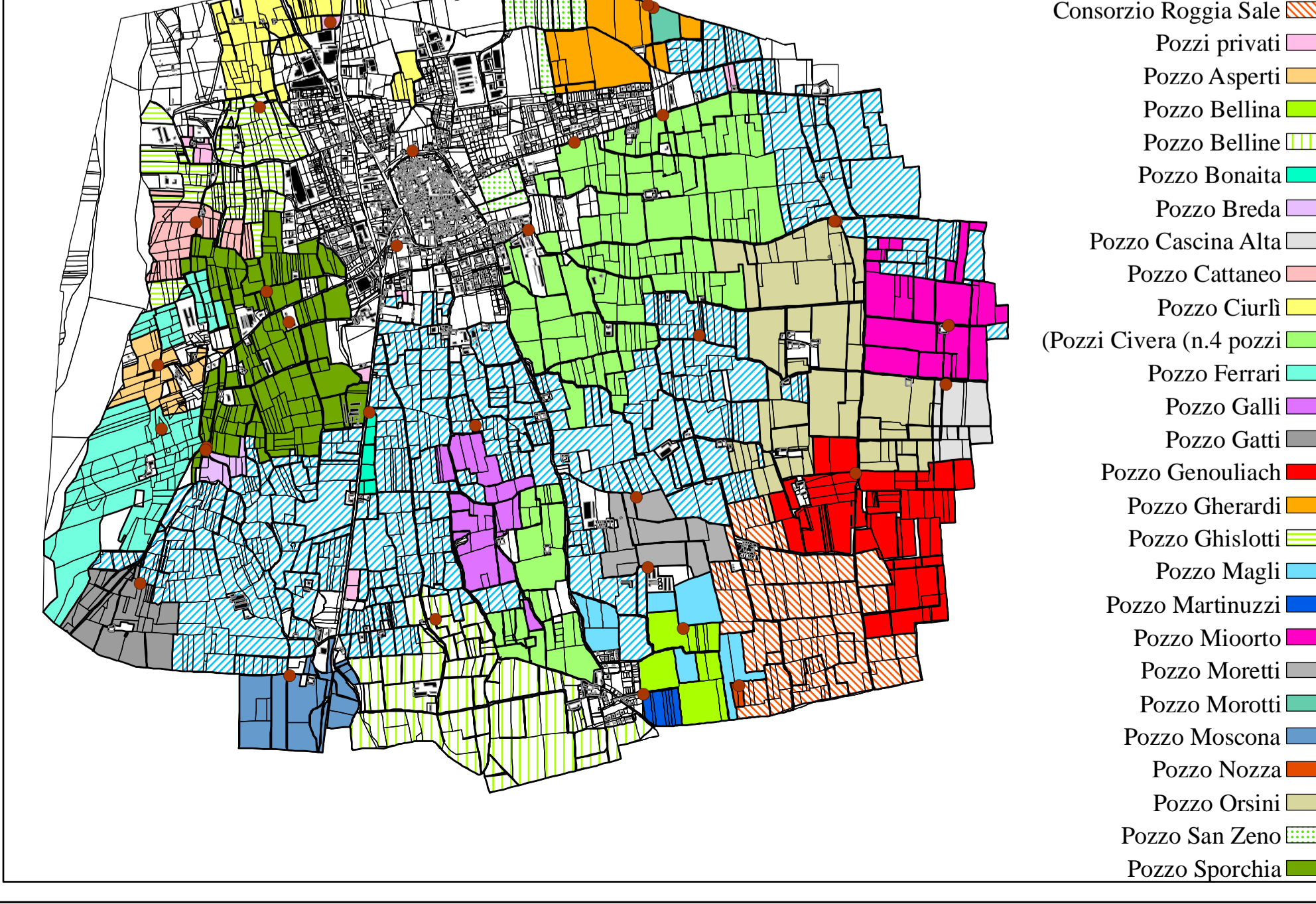

## Carta della copertura del suolo agricolo

